

Grundriss EG
M 1 : 100

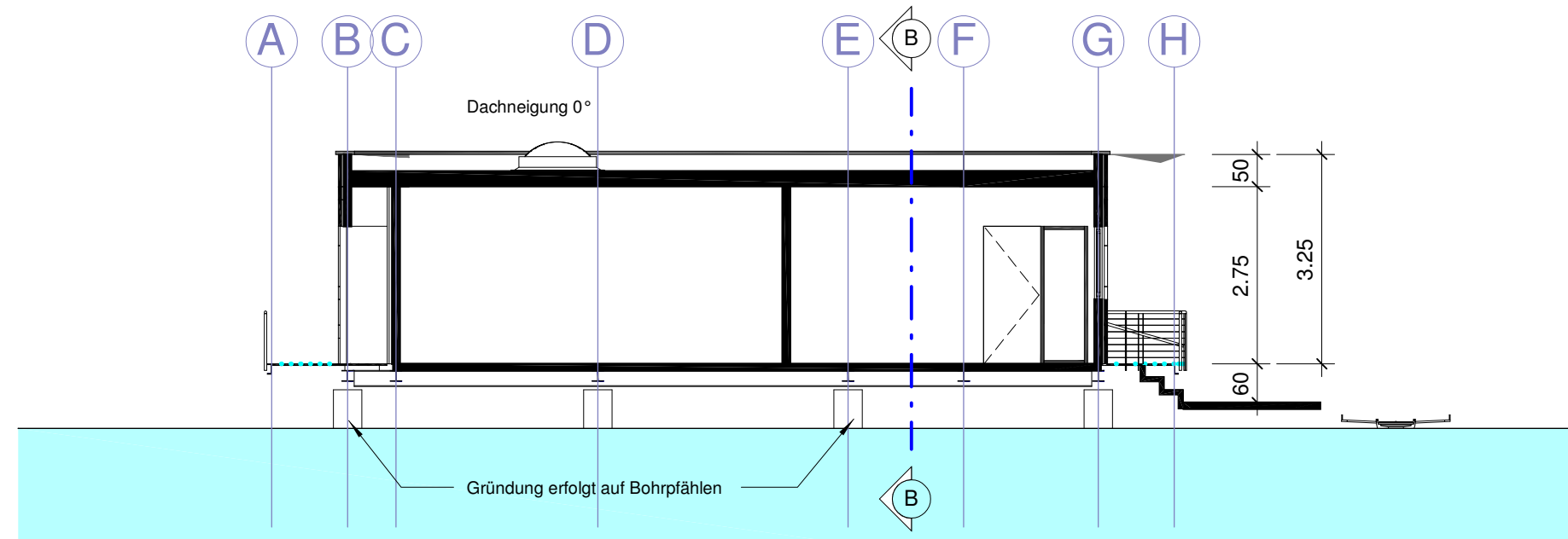

A
M 1 : 100

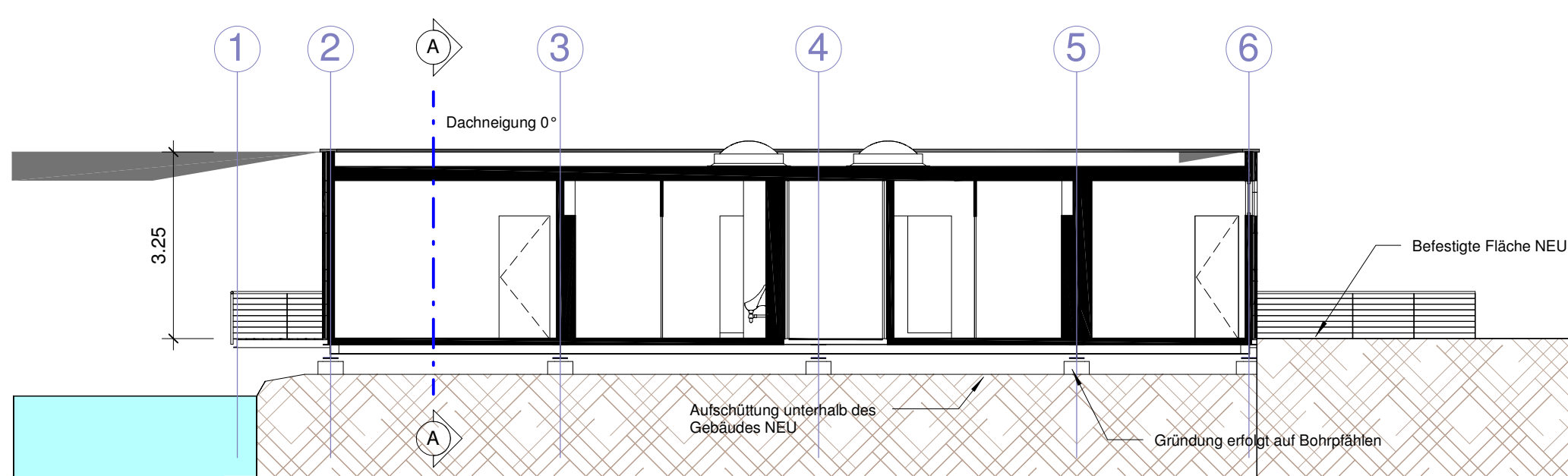

B
M 1 : 100

Norden
M 1 : 100

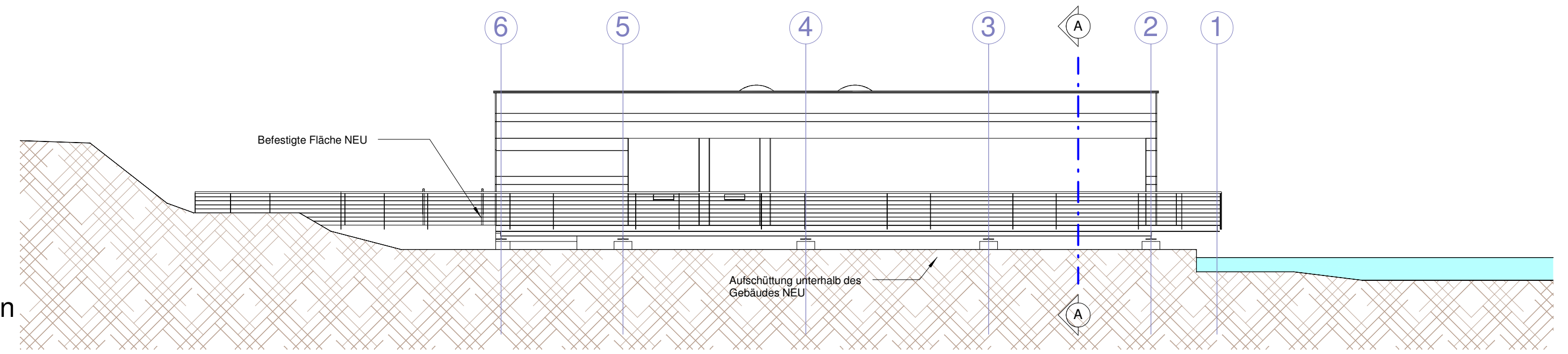

Osten
M 1 : 100

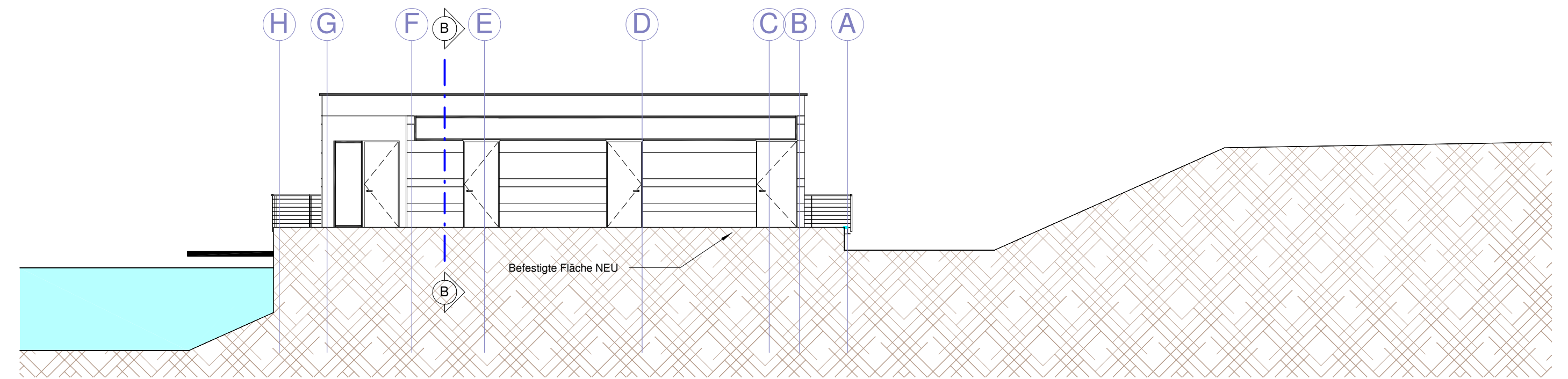

Süden
M 1 : 100

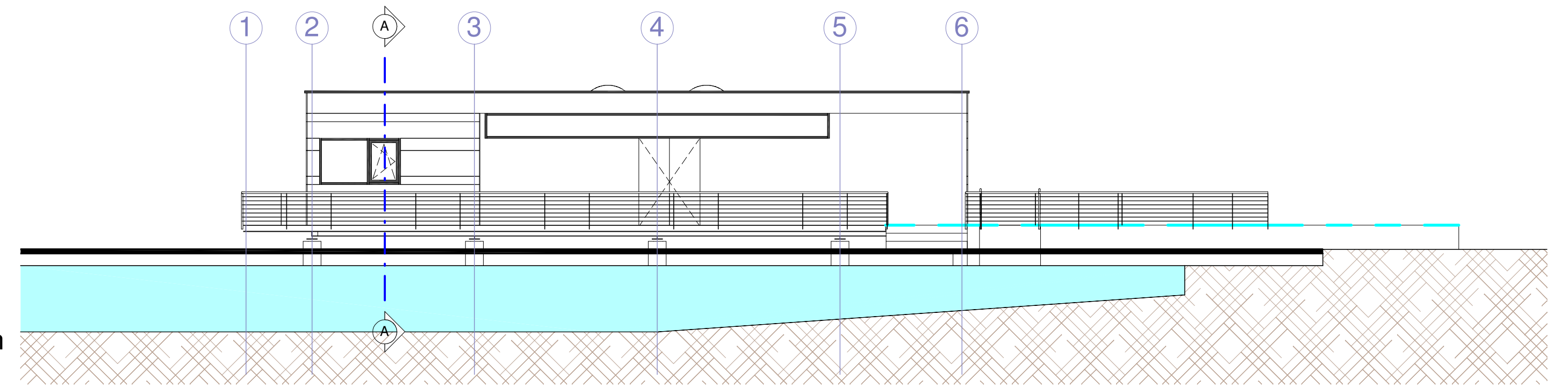

Westen
M 1 : 100

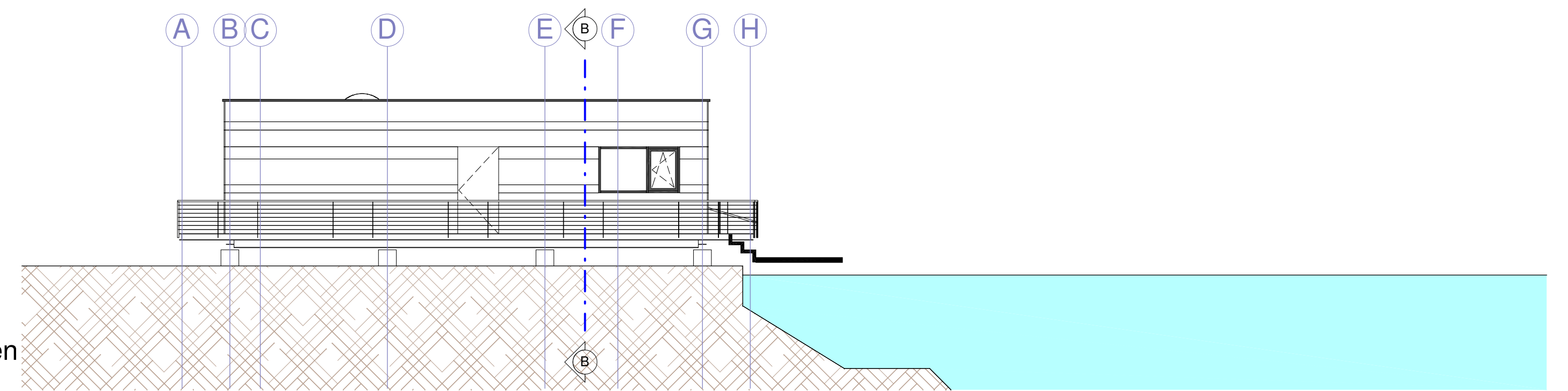

		ROLF WEBER FREIER ARCHITEKT - VDA HÖRNLESTRASSE 27 78559 GOSHEIM TELEFON 07426 / 9403-0 TELEFAX / 9403-33 www.weber-architekturbuero.de info@weber-architekturbuero.de					
Bauleitung:		Architekturbüro Weber, Hörnlestraße 27, 78559 Gosheim		Herr Weisser		0174 9555857	
StGGeKo:		Breinlinger und Partner, Postfach 4156, 78506 Tuttingen		Herr Rehe		0160 96914742	
HL:							
Elektro:							
Gezeichnet:		AV		Projektstatus:		Baugesuch	
Projektnummer:		4Y4864		Blattgröße:		A1	
Bauherr:		Yachtclub Ludwigshafen		Maßstab:		1 : 100	
Projekt:		Neubau Hafenmeistergebäude		Datum:		07/13/09	
Bezeichnung:		Grundriss, Schnitte und Ansichten		Blatt-Nr.:		1	
Dateipfad:		C:\ABW-Zeichnungsdaten\4Y4864 Yachtclub Ludwigshafen - Bodman-Ludwigsh. - Hafenmeistergeb. - 2008\17 PLANUNTERLAGEN (PC)\17.01 ABW\4Y4864 - Baugesuch.rvt		Index:		Baugesuch	